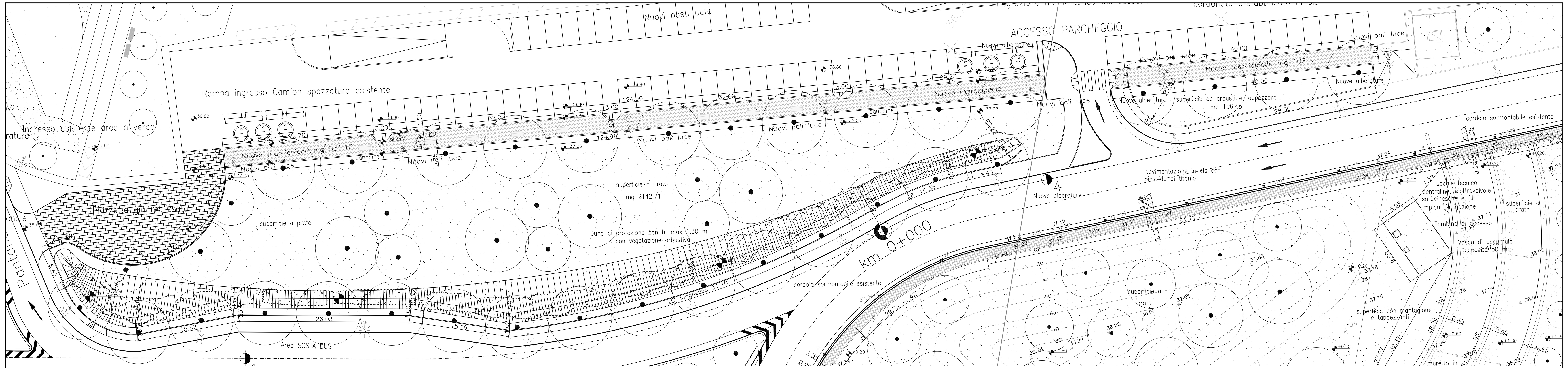

Planimetria generale - area a verde - scala 1:200

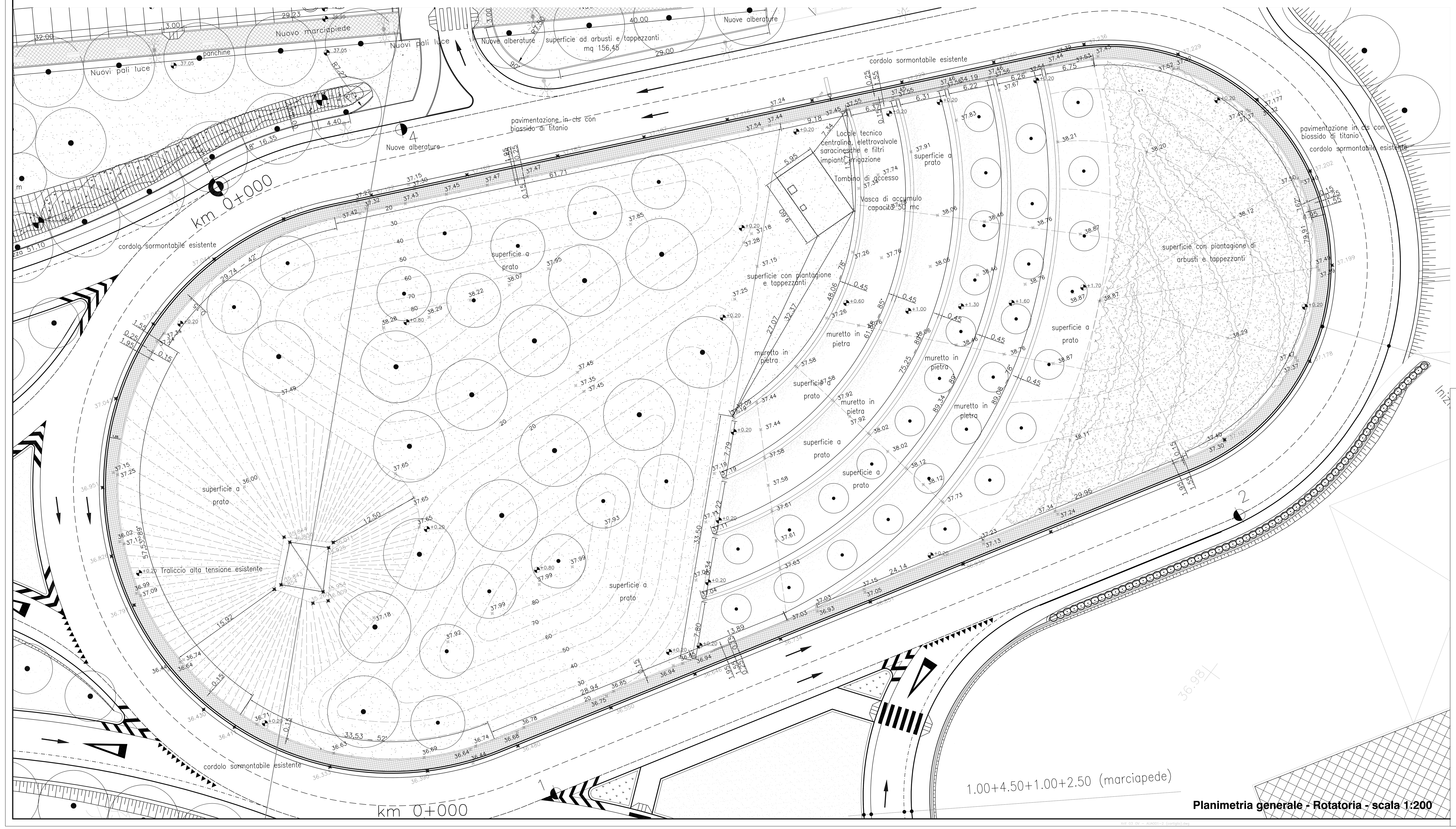

Planimetria generale - Rotatoria - scala 1:200

COMUNE DI SCANDICCI
Provincia di Firenze
Settore Verde, Parchi e Qualità della Vita Urbana

PROGETTO ESECUTIVO
SISTEMAZIONE ROTATORIA CDR
OPERE A VERDE

IL RESPONSABILE DEL PROCEDIMENTO: Arch. Andrea Martellacci

ROTATORIA CDR
PLANIMETRIA DI PROGETTO

PARTE GENERALE

spea autostrade – ingegneria europea	IL PROJECT ENGINEER : Ing. Andrea TANZI, Ord. Ing. PARMA N. 1154 – RESPONSABILE INTEGRAZIONE PRESTAZIONI SPECIALISTICHE	IL DIRETTORE TECNICO : Ing. Maurizio TORRESI, Ord. Ing. MILANO N. 16492 – RESPONSABILE FUNZIONE "STUDI E PROGETTI"

RIFERIMENTO ELABORATO	DIRETTORIO codice commessa	FILE unita'	FILE n. progressivo	DATA	REVISIONE n.	data
0V				MAGGIO 2008		
2 bis	110110CD	AUA	010--	SCALA: 1:200		

ELABORAZIONE GRAFICA A CURA DI:	arch. Ilaria Spinicchia – Firenze	CONSULENZA:	
ELABORAZIONE PROGETTUALE A CURA DI:	prof. arch. Lorenzo Vallerini, Ordine Architetti Firenze n° 1400	RESPONSABILE PROGETTAZIONE SPECIALISTICA:	Ing. Maurizio TORRESI, Ord. Ing. MILANO N. 16492

VISTO DELLA COMMITTENTE

autostrade per l'italia
Società per azioni