Comune di Scandicci
(Provincia di Firenze)

NUOVO VILLAGGIO TURISTICO
CAMPING "LE QUERCE"

Loc. Le Querce, Strada
Comunale di Triozzi

Proponente: Sig. LEOPOLDO FRANCESCHI
Via di Vingone,9
Scandicci (FI)
C.F. FRNLLD58H20D612C

Progettista : Arch. MARCO GIGLIOLI
Piazza Ulivelli,19
Castelfiorentino (FI)

Piano Urbanistico Attuativo
Dicembre 2010 (modificata Maggio 2017)

PROGETTO
- Regime Giuridico dei Suoli
- Planimetria generale 1:1'000

LEGENDA:

- Area di proprietà del soggetto attuatore da cedere gratuitamente al Comune di Scandicci.
- Opere di futuro asservimento ad uso pubblico
- Perimetro del Piano Attuativo
- Particelle catastali

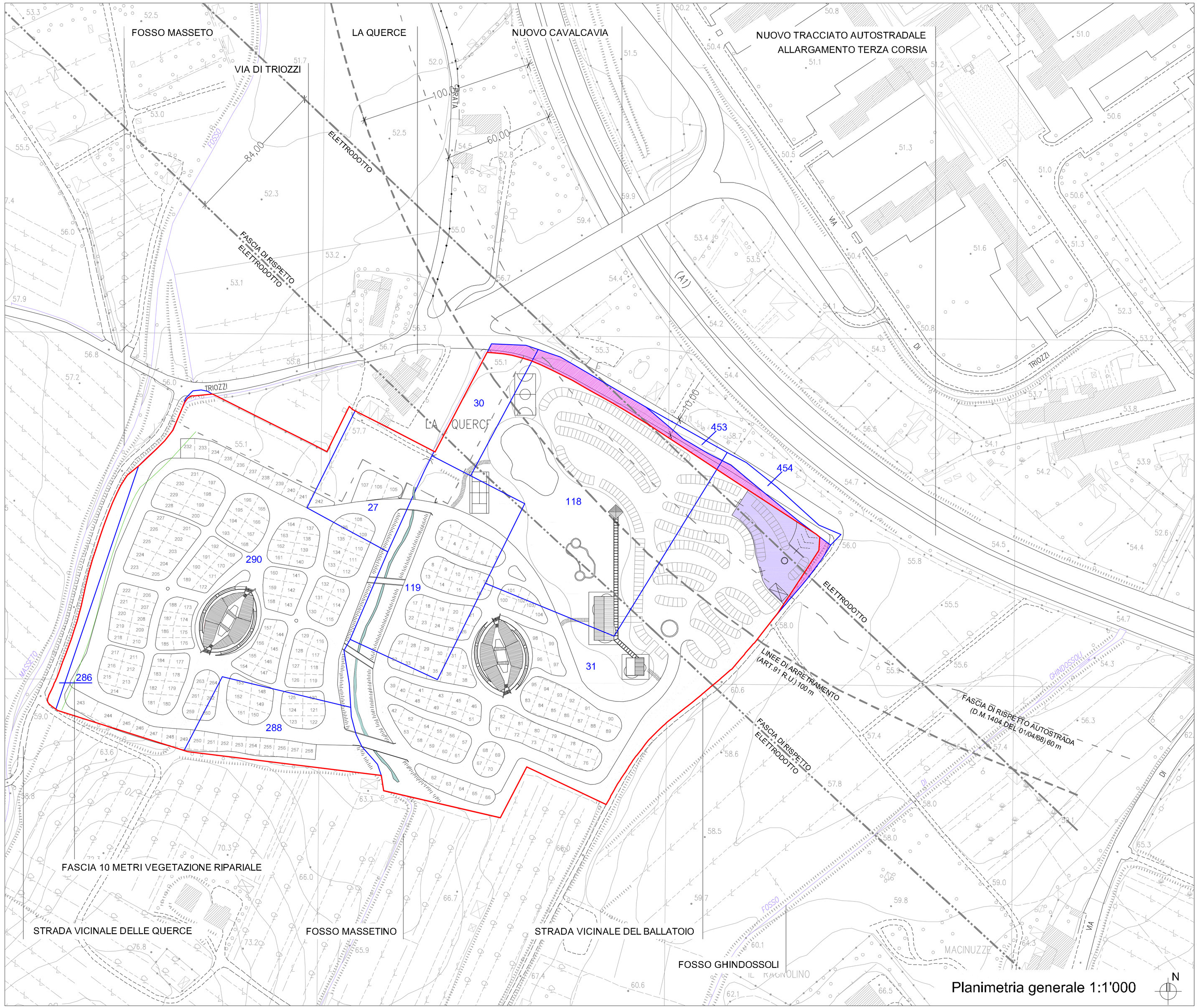

Planimetria generale 1:1'000