

COMUNE DI SCANDICCI

UBICAZIONE: *Lotto tra Via E. De Amicis e Via V. Monti*OGGETTO: *CONTRIBUTO AL PIANO OPERATIVO
PER LA TRASFORMAZIONE DELL'AREA*PROPRIETA': *[REDACTED]*PROGETTISTA: Arch. *[REDACTED]*SHEMA DI PROGETTO:
PIANTA PIANO INTERRATO

TAV. 1

DATA: settembre 2017

SCALA: 1:200

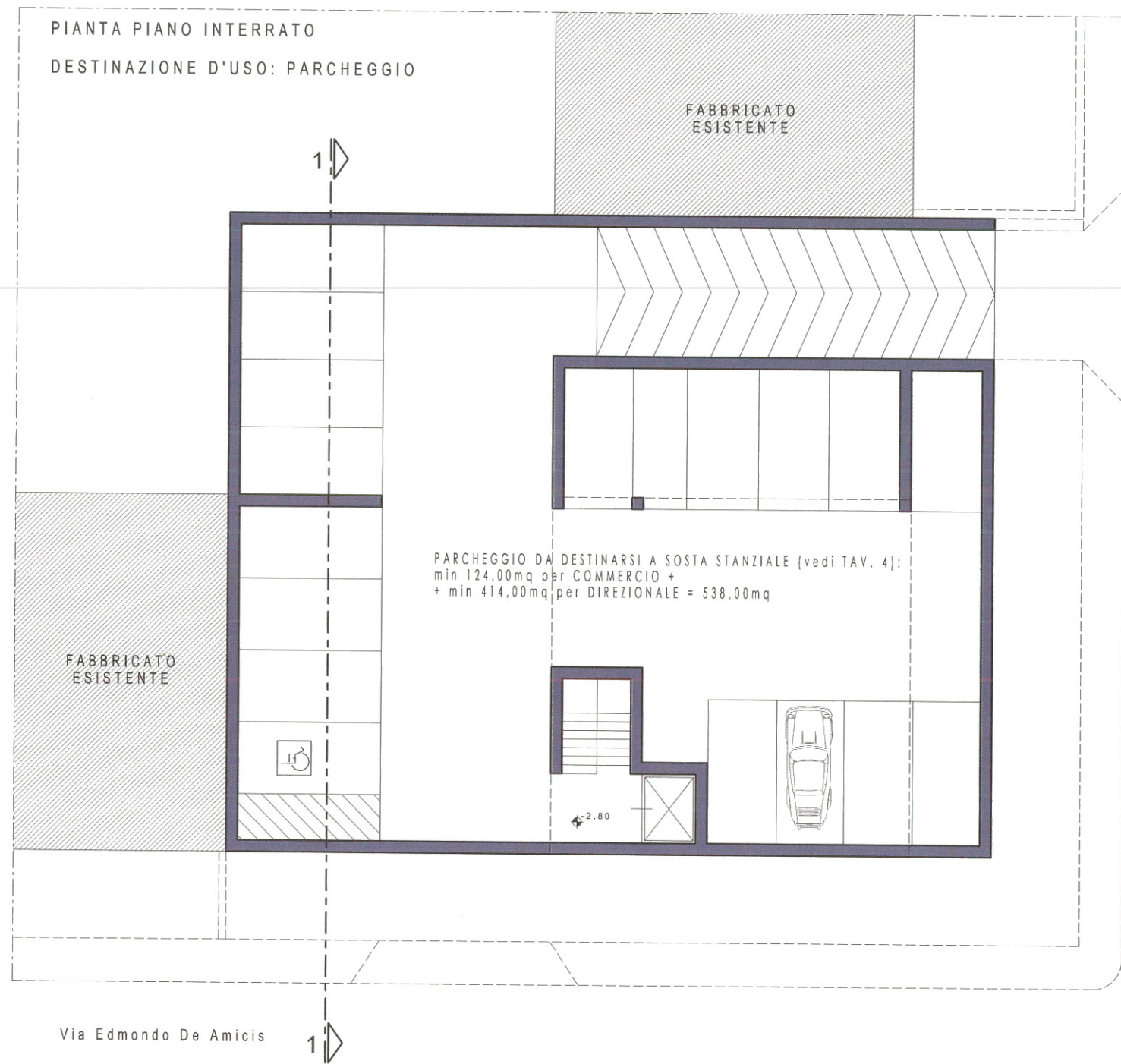

SUPERFICIE TOTALE LOTTO = 750,00 mq;
 SUPERFICIE PERMEABILE = 25% SUPERFICIE FONDIARIA

PIANTA SOPPALCO
PIANO TERRENO

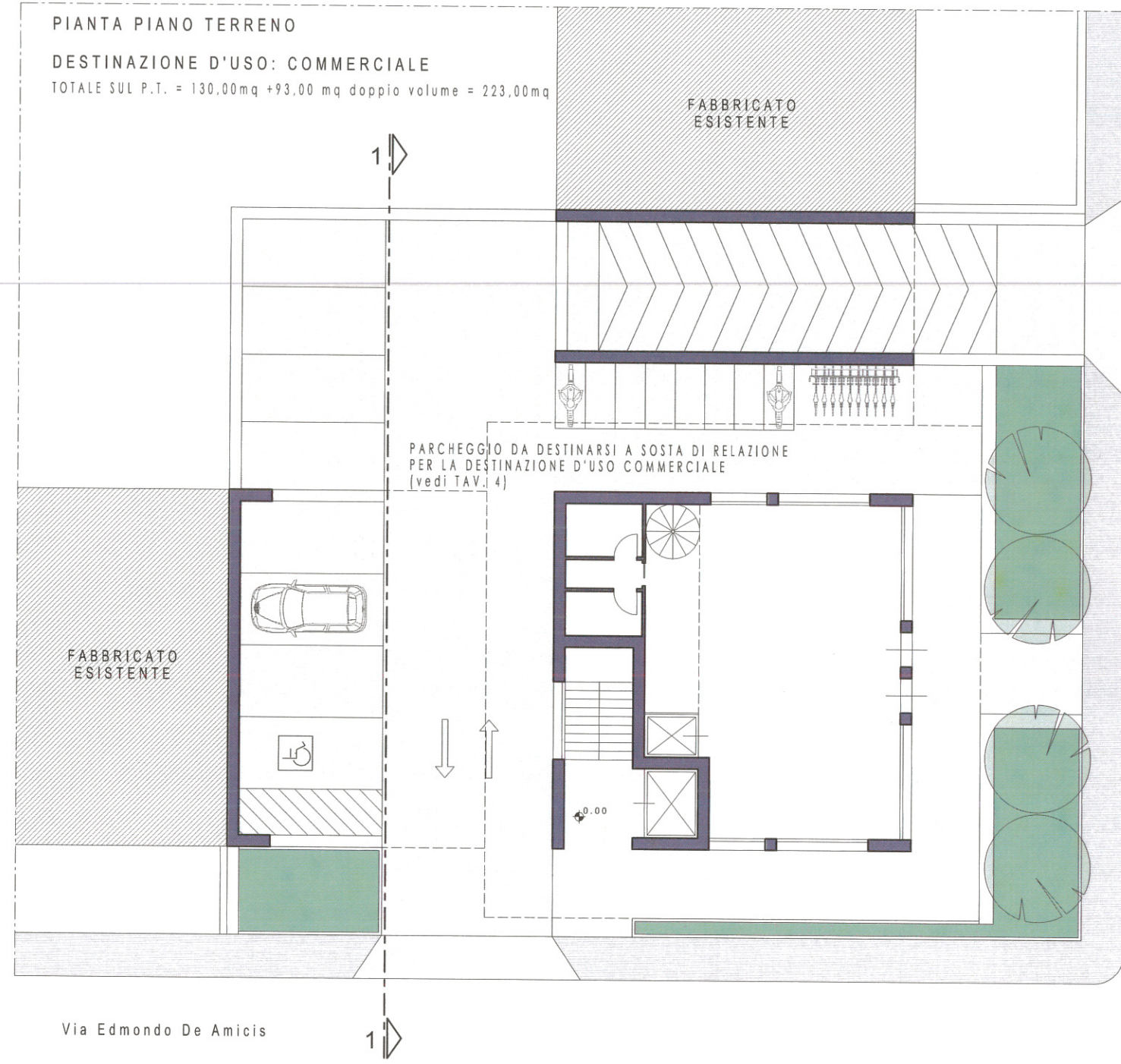
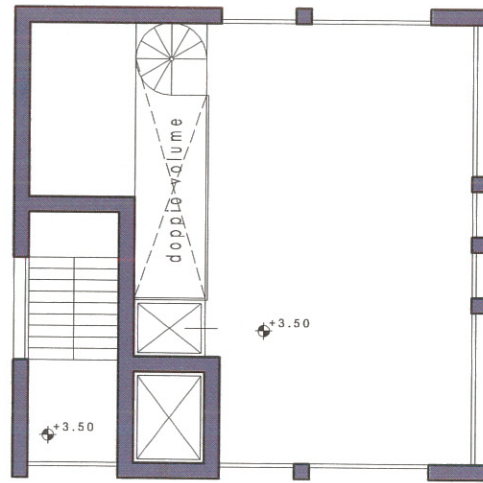

STUDIO DI PROGETTAZIONE ARCHITETTI Via Firenze - Firenze	COMUNE DI SCANDICCI	
	UBICAZIONE:	<i>Lotto tra Via E. De Amicis e Via V. Monti</i>
	OGGETTO:	<i>CONTRIBUTO AL PIANO OPERATIVO PER LA TRASFORMAZIONE DELL'AREA</i>
	PROPRIETA':	<i>[REDACTED]</i>
	PROGETTISTA:	<i>Arch. [REDACTED]</i>
SCHEMA DI PROGETTO: PIANTA PIANO TERRENO		TAV. 2
DATA: settembre 2017	SCALA: 1:200	

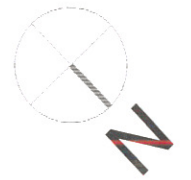

COMUNE DI SCANDICCI

UBICAZIONE: *Lotto tra Via E. De Amicis e Via V. Monti*OGGETTO: *CONTRIBUTO AL PIANO OPERATIVO
PER LA TRASFORMAZIONE DELL'AREA*PROPRIETA': *[REDACTED]*PROGETTISTA: *Arch. [REDACTED]*SHEMA DI PROGETTO:
PIANTA PIANO TIPO

TAV. 3

DATA: settembre 2017

SCALA: 1:200

PIANTA PIANO TIPO

DESTINAZIONE D'USO: DIREZIONALE

TOTALE SUL P.TIPO = 345,00mq x n° 3 PIANI = 1.035,00mq

