ellenne associati

Arch. Daniele Nocentini

COMUNE DI SCANDICCI

PROVINCIA DI FIRENZE

PROGETTO UNITARIO

ai sensi dell'Art. 21 del R.U. - Area di Riqualificazione RQ 04d

Ubicazione

Comune di Scandicci (FI) - Via Rialdoli (Area ex ENEL)

Proprietà:

LE TORRI RIALDOLI s.r.l.

Progetto e Direzione Artistica:

Arch. Daniele Nocentini

Gruppo di lavoro:

Geom. Bruno Lepore
Geom. Paolo Nodini

Collaborazioni di studio:

Geom. Lorenzo Cafaro

Oggetto:

STATO DI PROGETTO

PIANTE [P1] - [P2] - [P3] - [P4] (scala 1:200)
PROSPETTI / SEZIONI [A-A] - [B-B] - [C-C] (scala 1:200)
ELABORAZIONI GRAFICHE TRIDIMENSIONALI

TAV. 7

Gli elaborati grafici della presente tavola sono di proprietà del progettista che tutela i propri diritti in sede civile e penale

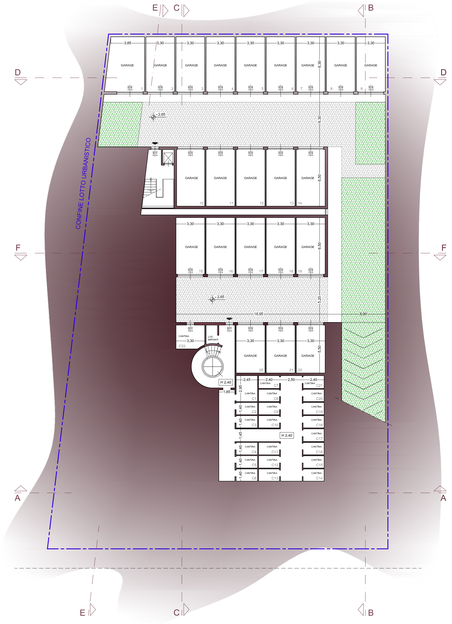

P1 - PIANTA GARAGE

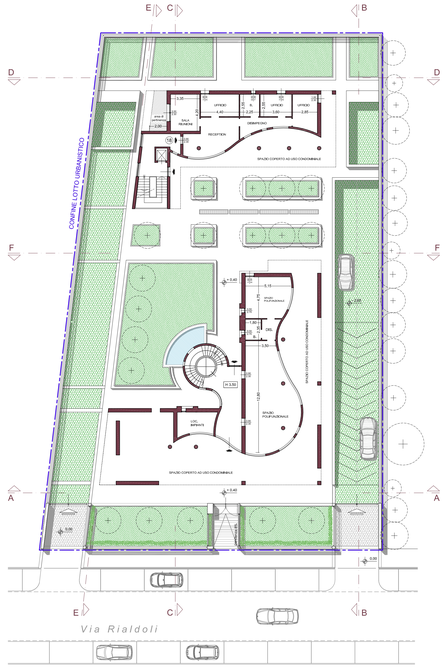

P2 - PIANTA PIANO TERRA (PILOTIS)

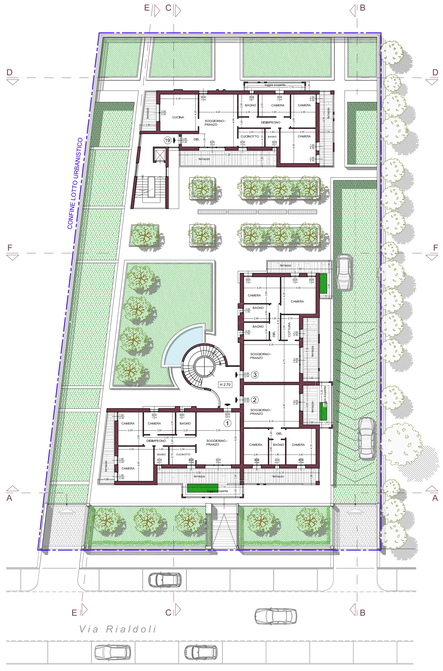

P3 - PIANTA PIANO PRIMO

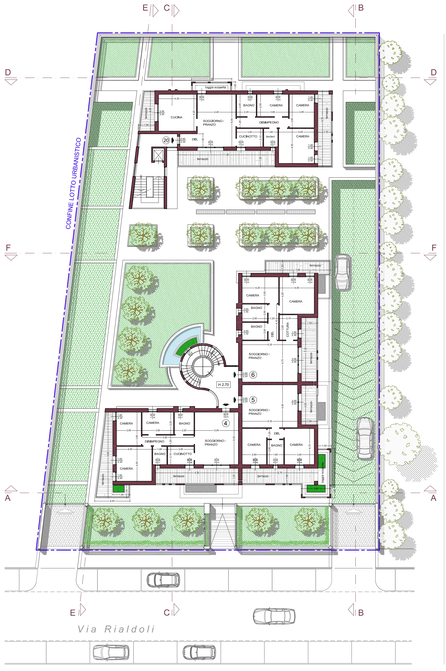

P4 - PIANTA PIANO SECONDO

PROSPETTO SEZIONE (A - A)

PROSPETTO SEZIONE (B - B)

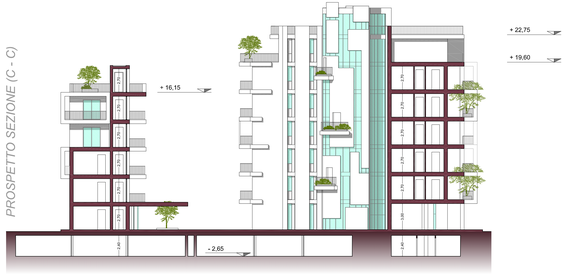

PROSPETTO SEZIONE (C - C)