

Arch. Daniele Nocentini

### PROGETTO UNITARIO

ai sensi dell'Art. 21 del R.U. - Area di Riqualificazione RD 04d

Ubicazione: Comune di Scandicci (FI) - Via Rialdoli (Area ex ENEI)

Proiezione: Progetto e Direzione Artistica

LE TORRI RIALDOLI S.r.l.

Arch. Daniele Nocentini

Gruppo di lavoro: Geom. Bruno Lepore  
Geom. Paolo Nistri

Collaboratori di studio: Geom. Lorenzo Cafaro

Oggetto: STATO ATTUALE  
DIMENSIONAMENTO DELL'INTERVENTO (scala 1:200)

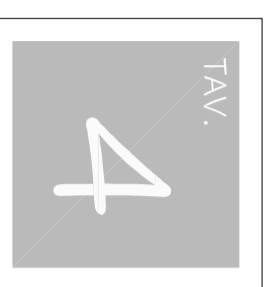

Gli elaborati grafici della presente tavola sono di proprietà del progettista che li cede a propri clienti in sede civile e professionale.

Superficie Utile Lorda		H netta	VOLUME
LOCALE INTERRATO	[(11,00 x 2,30) : 2 + (11,00 x 2,40) : 2] =	25,85 mq	2,60 ml
BLOCCO A			
piano terra	(8,30 x 16,55) =	137,36 mq	
ingombro vano scala	(4,35 x 2,05) =	8,91 mq	
		128,45 mq	3,40 ml
BLOCCO A			
piano primo	(8,30 x 16,75) =	139,02 mq	
ingombro vano scala	(4,35 x 2,05) =	8,91 mq	
		130,11 mq	3,00 ml
BLOCCO B			
	[(9,30 x 3,80) : 2 + (9,30 x 4,50) : 2] =	38,59 mq	3,40 ml
BLOCCO C			
	(17,10 x 10,30) =	176,13 mq	5,35 ml
BLOCCO D			
	(17,10 x 30,35) =	518,98 mq	5,65 ml
PORTICATO			
	(6,90 x 5,30) =	36,57 mq	
	(2,00 x 5,30) =	10,60 mq	
		40,18 mq	5,92 ml
			237,86 mc

### PIANTA PIANO INTERRATO

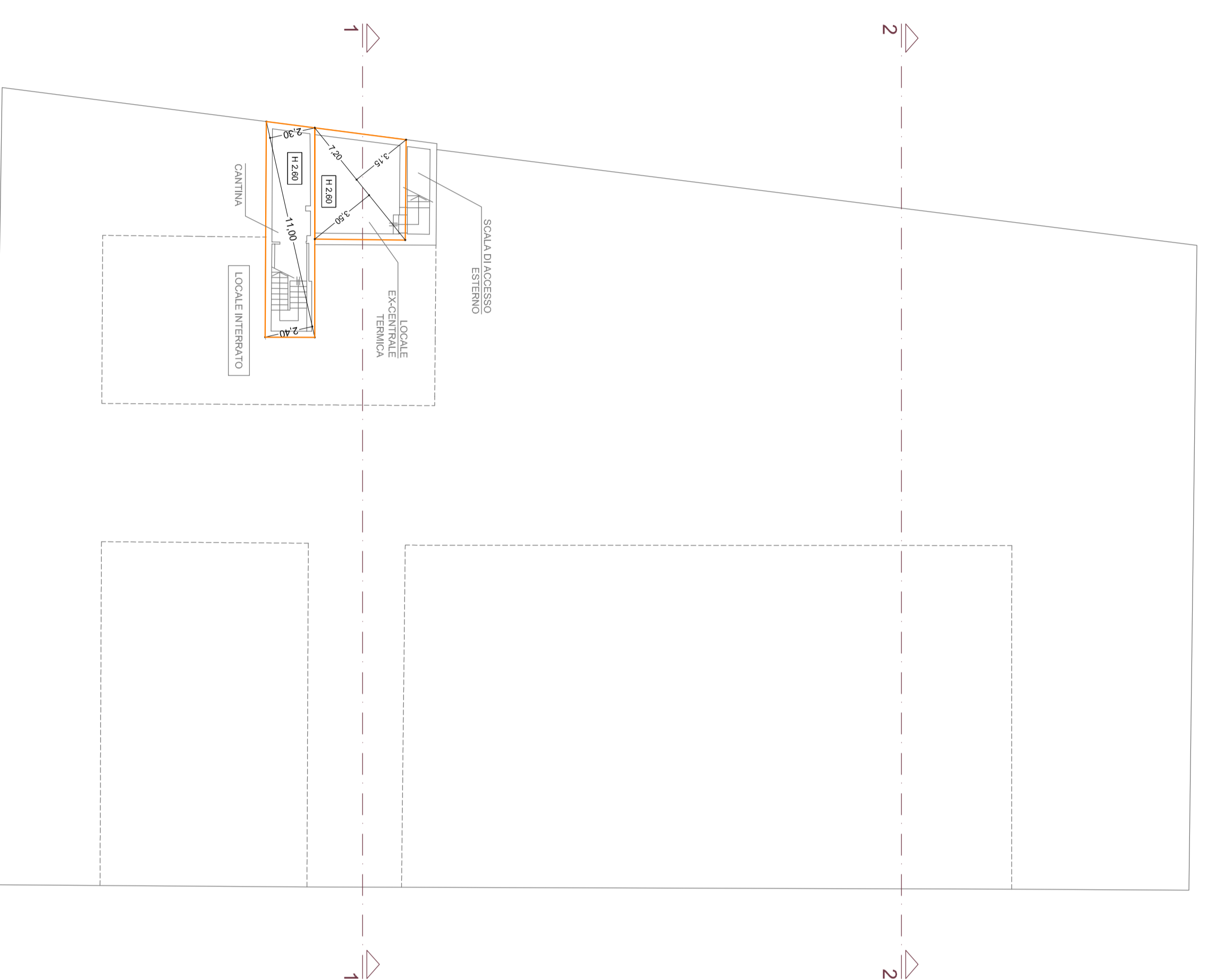

Volume non computato

Superficie Utile Lorda	H netta	VOLUME	
LOCALE EX - C.T.	[(11,00 x 2,30) : 2 + (11,00 x 2,40) : 2] =	23,94 mq	2,60 ml
			62,24 mc

### PIANTA PIANO TERRA

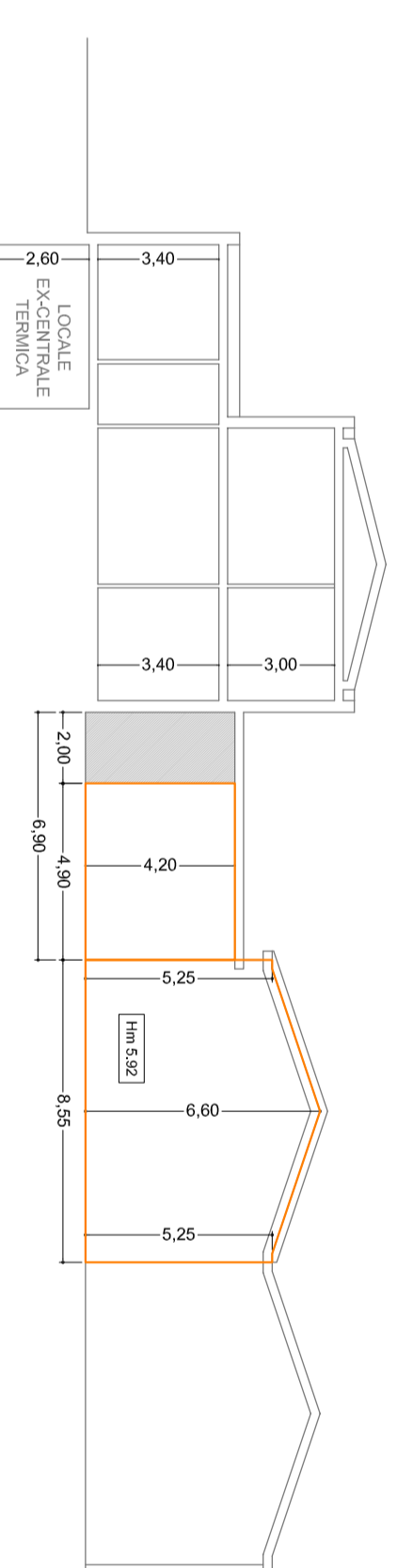
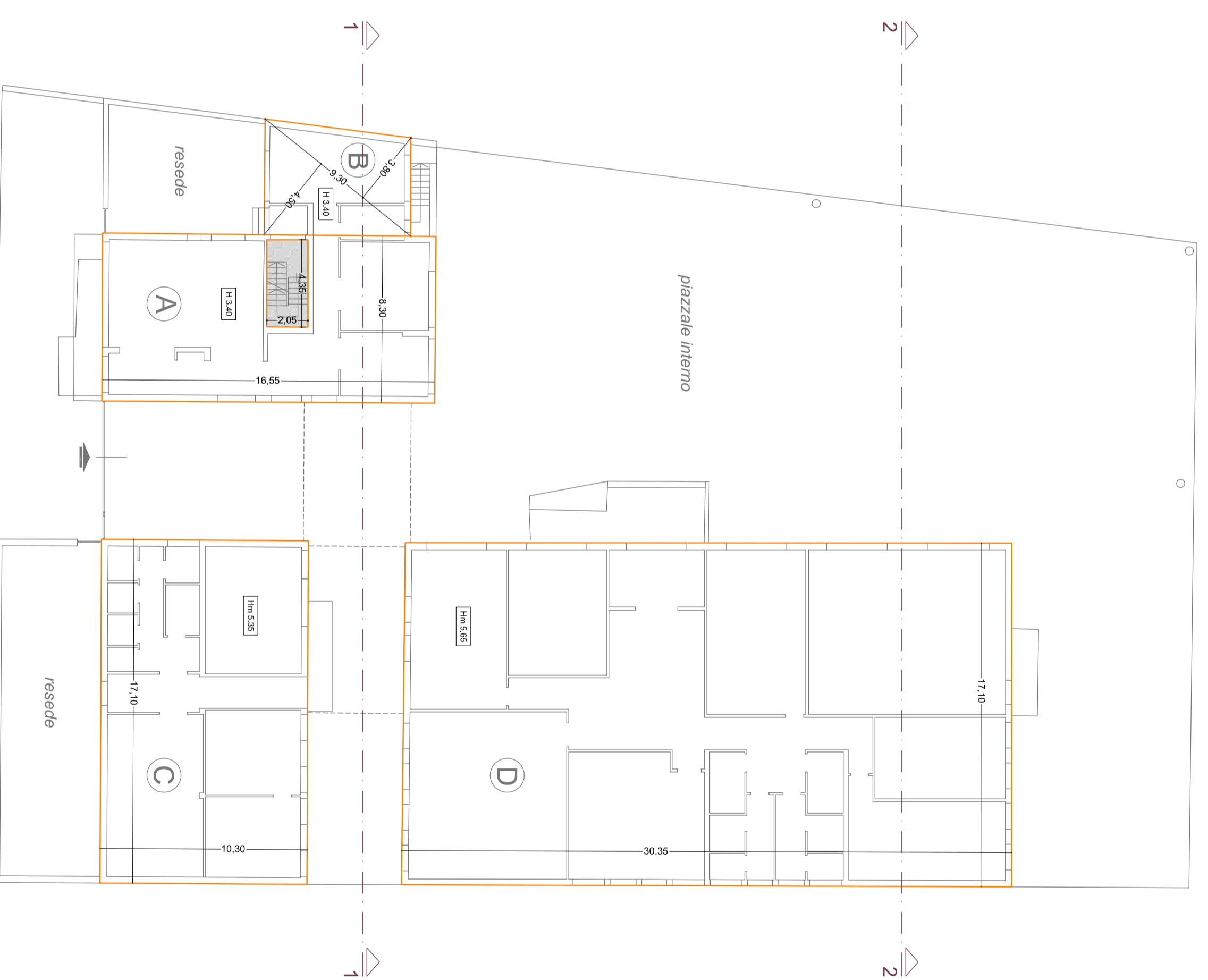

### PIANTA PIANO PRIMO

