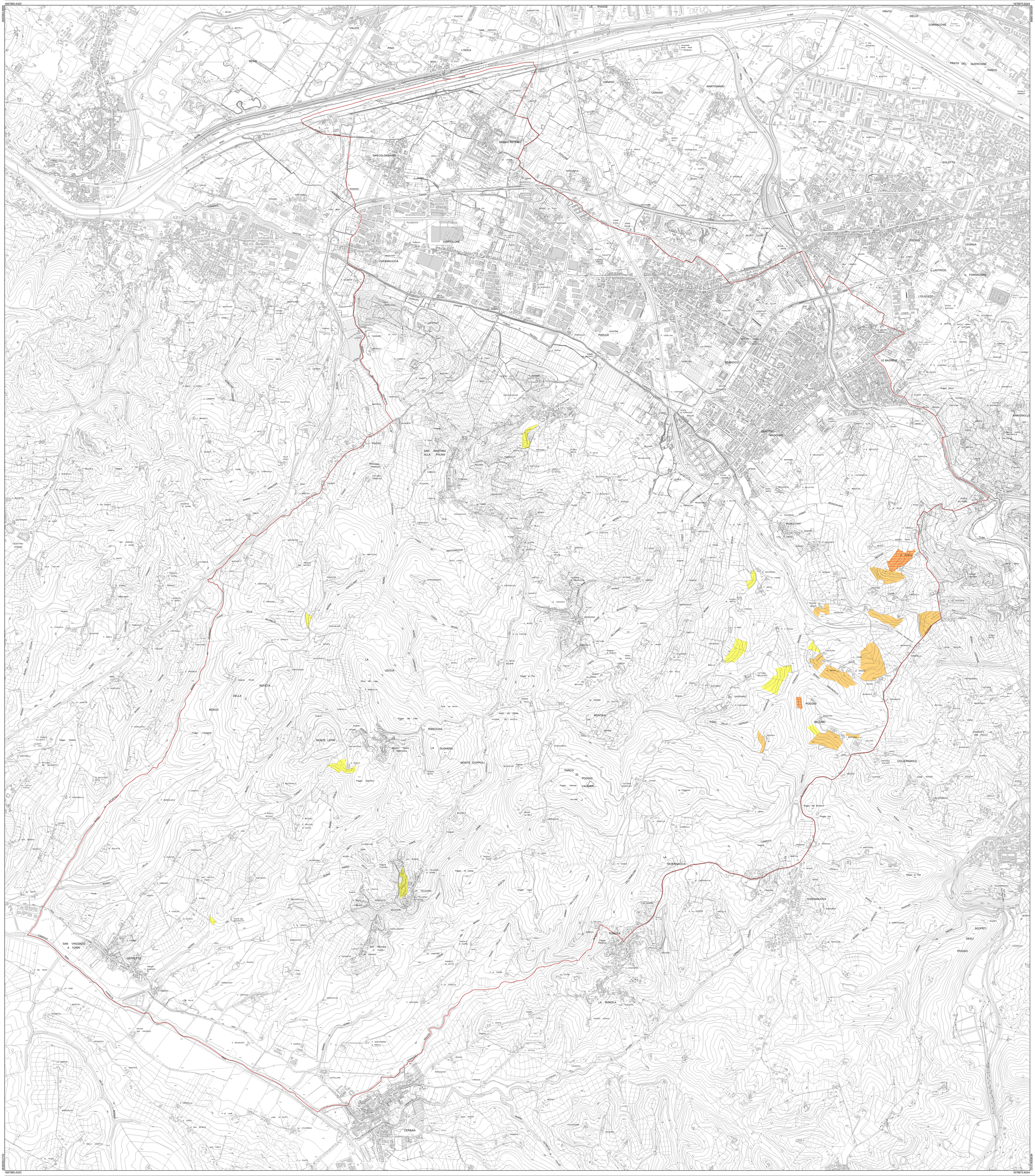

Tav. Av 2

Carta della sistemazioni agrarie tradizionali

1:10.000

Luglio 2018

Progettista e responsabile unico del procedimento
Lorenzo Paoli

Garante della informazione e della partecipazione
Cinzia Rettori

Ufficio di Piano
Settore edilizia e urbanistica:
Cinzia Rettori
Palma Di Fidio
Fabrizio Fissi
Simonetta Cirri
Alessandra Chiarotti
Chiara Narduzzi

Supporto tecnico
Linea Comune s.p.a.
Suzete Amirato
Tommaso Di Pietro
Fabrizio Milesi
Ilaria Scatarzi

Collaborazioni intersettoriali:
Opere pubbliche e ambiente
Paolo Calastrini
Paolo Giambini

Aspetti geologici
Alberto Tomei

Aspetti idraulici
West Systems S.r.l. - Divisione Physis

Aspetti archeologici
Michele De Silva

Aspetti socio-economici
Laboratorio di economia dell'innovazione dell'Università di Firenze

Sindaco
Sandro Fallani

Vice Sindaco / Assessore all'urbanistica
Andrea Giorgi

Portavoce del Sindaco
Responsabile Ufficio informazione
Claudia Sereni

Ufficio Stampa
Matteo Gucci

PS

- Superfici a ciglionamenti
- Superfici a terrazzamenti
- Superfici ove l'attività agricola è in fase di abbandono

BASE CARTOGRAFICA COMUNALE MULTISCALA (2K-10K) - formato shape - con gli aggiornamenti speditivi (visibili nelle tavole 5K)