

Tav. Pae 2 **Aree gravemente compromesse o degradate**  
 Ipotesi di individuazione validata dalla Conferenza Paesaggistica  
 ai sensi dell'art. 22 della "Disciplina del Piano" del  
 P.L.T. / Piano Paesaggistico Regionale



1:5.000

Luglio 2018

Progettista e responsabile unico del procedimento:  
 Lorenzo Pesi

Coordinatore della informazione e partecipazione:  
 Cirio Retton

Ufficio di Piano:  
 Ufficio tecnico e urbanistica:  
 Cirio Retton  
 Pamela Di Felice  
 Fabrizio Pesi  
 Silvana Cecchi  
 Alessandra Chiodi  
 Chiara Narducci

Supporto tecnico:  
 Gines Corbelli s.p.a.  
 Simone Anselmi  
 Tommaso Di Pietro  
 Fabrizio Maresca  
 Sara Scatolon

Collaboratori interattoriali:  
 Comune Scandicci e ambiente:  
 Paolo Calamini  
 Paolo Gambini

Aspetti progettuali:  
 Alberto Tonello

Aspetti visuali:  
 West System S.r.l. - Divisione Pesis

Aspetti ambientali:  
 Michele De Silva

Aspetti economico-sociali:  
 Laboratorio di economia dell'innovazione  
 dell'Università di Firenze

Stipendio:  
 Sandro Falani

Vice Sindaco / Assessore all'urbanistica:  
 Andrea Giorgi

Prodotto da Scandicci:  
 Responsabile Ufficio Urbanistica:  
 Claudia Severi  
 Ufficio Stampa:  
 Matteo Gucci

PS

- Immobili e aree di notevole interesse pubblico vincolate con Decreto Ministeriale - Aree gravemente compromesse o degradate
- Immobili e aree di notevole interesse pubblico vincolate con Decreto Ministeriale
- D.M. 20 gennaio 1965 - Porzione di territorio graficizzata nella scheda di vincolo con procedimento di depermutazione in itinere
- Confine comunale

D.M. 20 gennaio 1965

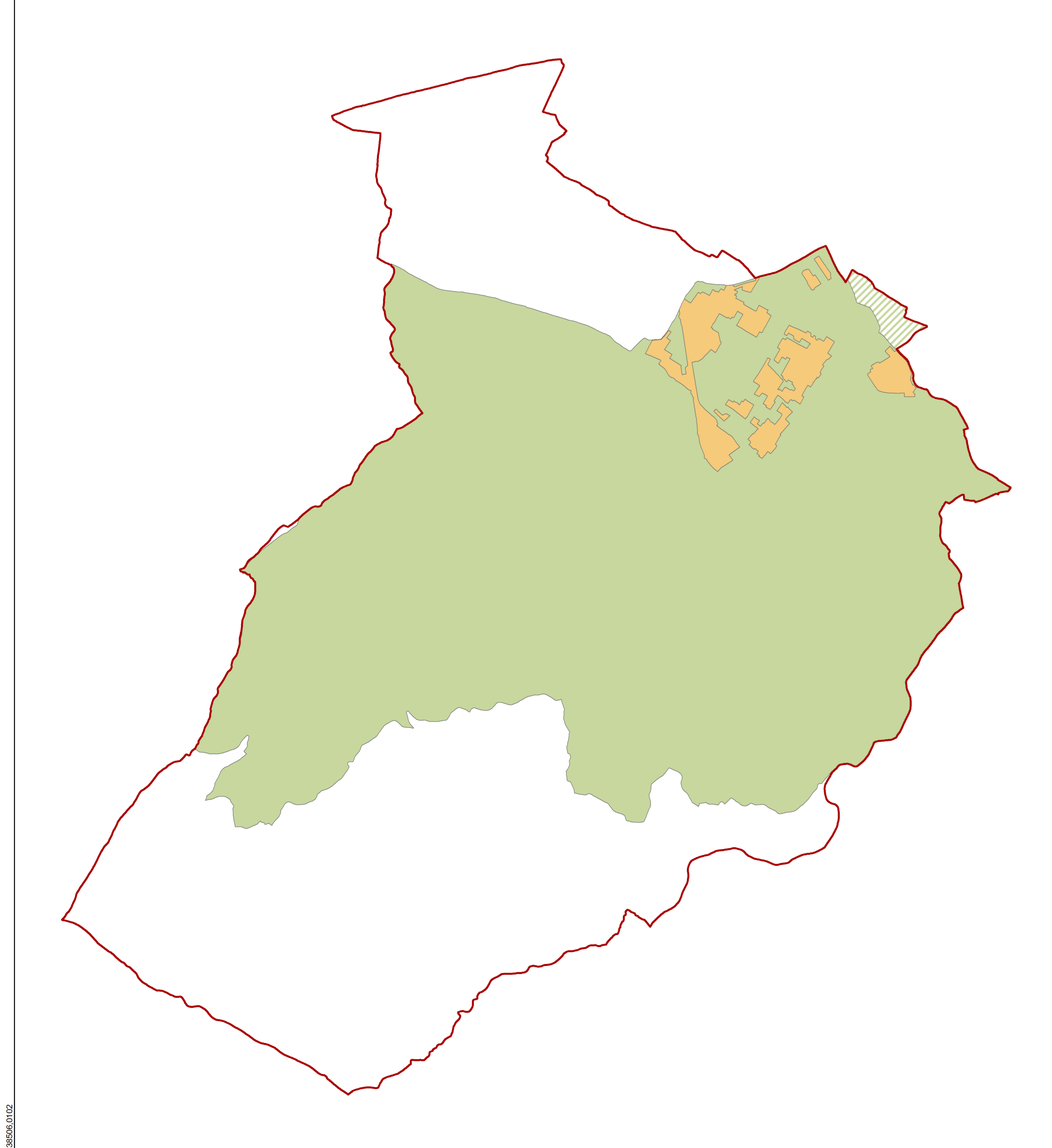

D.M. 23 giugno 1967

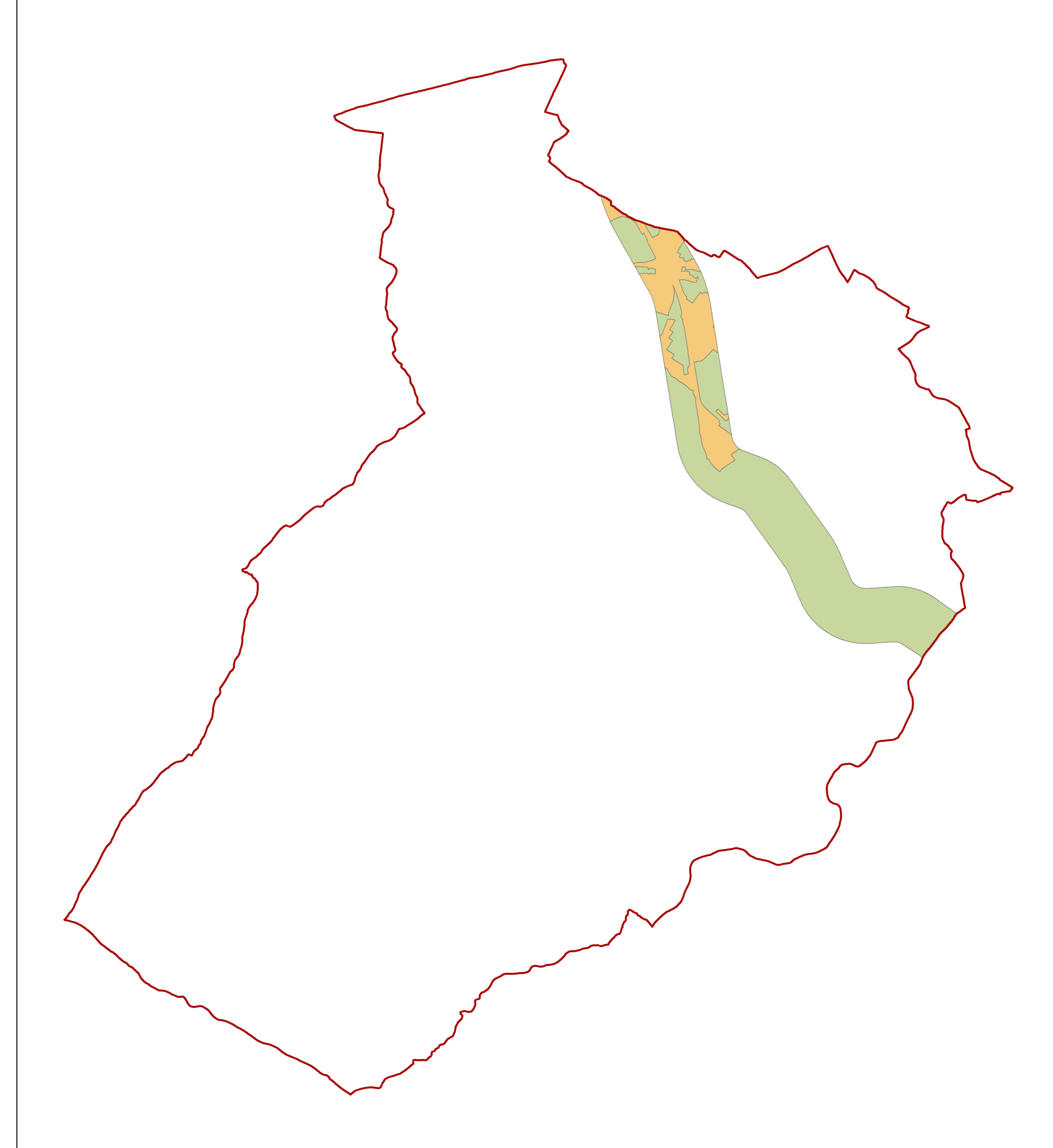

D.M. 22 aprile 1969

