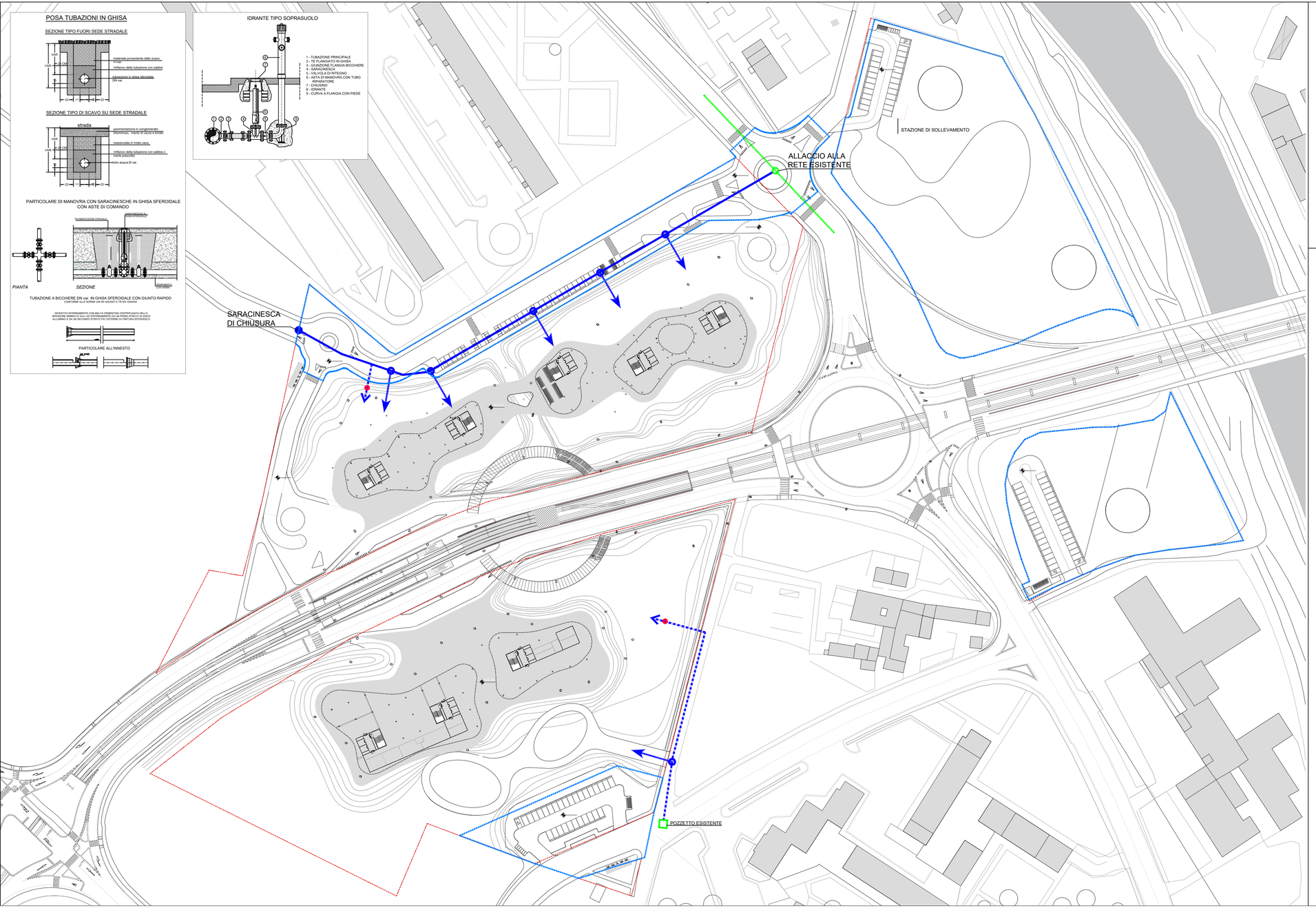

POSA TUBAZIONI IN GHISA

SEZIONE TIPO FUORI SEDE STRADALE

SEZIONE TIPO DI SCAVO SU SEDE STRADALE

PARTICOLARE DI MANOVRA CON SARACINESCHE IN GHISA SFEROIDALE CON ASTE DI COMANDO

TUBAZIONE A BICCHIERE DN var. IN GHISA SFEROIDALE CON GIUNTO RAPIDO
CONFORME ALLE NORME UNI EN 545/2007 E TR EN 15545/06

- INVESTITA INTERNAMENTE CON MALTA CEMENTIZIA CENTRIFUGATA DELLO SPESSORE MINIMO DI 5mm (EX ESTERNAMENTE DA UN PRIMO STRATO DI ZINCO ALLUMINIO E DA UN SECONDO STRATO PIU' ESTERNO DI PITTURA EPOSSIDICO

PARTICOLARE ALL'INNESTO

IDRANTE TIPO SOPRASUOLO

1 - TUBAZIONE PRINCIPALE
2 - TE FLANGIATO IN GHISA
3 - GIUNZIONE FLANGIA BICCHIERE
4 - SARACINESCA
5 - VALVOLA DI RITEGNO
6 - ASTA DI TRASMISSIONE CON TUBO PROTEZIONE
7 - CHIUSINO
8 - IDRANTE
9 - CURVA A FLANGIA CON PIEDE

LEGENDA ACQUEDOTTO

- NUOVA TUBAZIONE IN GHISA SFEROIDALE CONFORMI ALLE NORME UNI EN 545/2007 E TR EN 15545/06 , DN100-DN150 CON GIUNTO RAPIDO
- ALLACCIAMENTO NUOVE UTENZE
- POZZETTO CON IDRANTE SOPRASUOLO A COLONNA DN 100, PN 16, CON DUE BOCCHE FILETTATE UNI 70 ED ATTACCO MONOPOMPA FILETTATO UNI 100
- CONDOTTA IDRICA E POZZETTO DI MANOVRA ESISTENTI
- LIMITE DELLE AREE PUBBLICHE OGGETTO DI CESSIONE AL COMUNE

PROGETTO ARCHITETTONICO

MC&P

MARCO CASAMONTI & PARTNERS Srl
Lungarno Benvenuto Cellini, 13
50125 Firenze - Italia
tel: +39 055 538851
mail: alvise.tassi@pec.architettifirenze.it
Arch. Alvise Tassi

CONSULENTE URBANISTICO

ARCH. RICCARDO BARTOLONI
Via Arétina, 161
50136 Firenze - Italia
tel: +39 055 674610
mail: r.bartoloni@redarchitetti.it

PROGETTO IMPIANTI

STIMP Società di ingegneria Srl
Viale Francesco Petrarca, 116
50124 Firenze - Italia
tel: +39 055 220203
mail: ufficio.tecnico@stimpsrl.eu
Ing. Sergio Giuseppini

ASPETTI AMBIENTALI

AMBIENTE Spa
Via Frassina, 21
54033 Nazzano - Carrara (MS) - Italia
tel: +39 0585 856024
mail: home@ambientesc.it
Ing. Francesca Tamburini

ASPETTI GEOLOGICI

DOTT. GEOL. ALESSANDRO PIAZZINI
Via Galileo Galilei, 1A
50012 Bagno a Ripoli (FI) - Italia
tel: +39 3397609603
mail: ale_piazzini@libero.it

ASPETTI IDRAULICI

ORISHA Srl
Via Livorno, 8/37
50142 Firenze - Italia
tel: +39 055 7251127
mail: info@orisha.it
Ing. David Settesoldi

MOBILITA' E TRASPORTI

ALEPH Srl
Via Giosuè Carducci, 17
50121 Firenze - Italia
tel: +39 055 359734
mail: info@alephprogetti.com
Ing. Luigi Costalli

OPERE DI URBANIZZAZIONE

ING. ANDREA SANTINI
Via Andrea Da Pontedera, 67/69
50143 Firenze - Italia
mail: santini@sferasifirenze.it

LANDSCAPE

MARSIGLILAB Srl
Via Porrettana, 88
40135 Bologna - Italia
tel: +39 051 6440160
mail: info@marsiglilab.com
Arch. Filippo Marsigli

PROGETTO

Piano Attuativo con contestuale variante al P.S. e al P.O. per l'attuazione dell'Area di Trasformazione TR 04d

INDIRIZZO

Viale Aldo Moro
Scandicci (FI)

COMMITTENTE

Unicoop Firenze Società Cooperativa
Via Santa Reparata, 43
50129 - Firenze (FI)

CODICE ELABORATO

PA.SP.X.12.R0

NOME ELABORATO

Opere urbanizzazione - Schema rete idrica

FASE DI PROGETTO

PIANO ATTUATIVO

SCALA

1:1000

DATA

14/06/2025

Revisione n°	Data	Descrizione
R0	14/06/2025	Emissione

SPAZIO RISERVATO ALL'AMMINISTRAZIONE