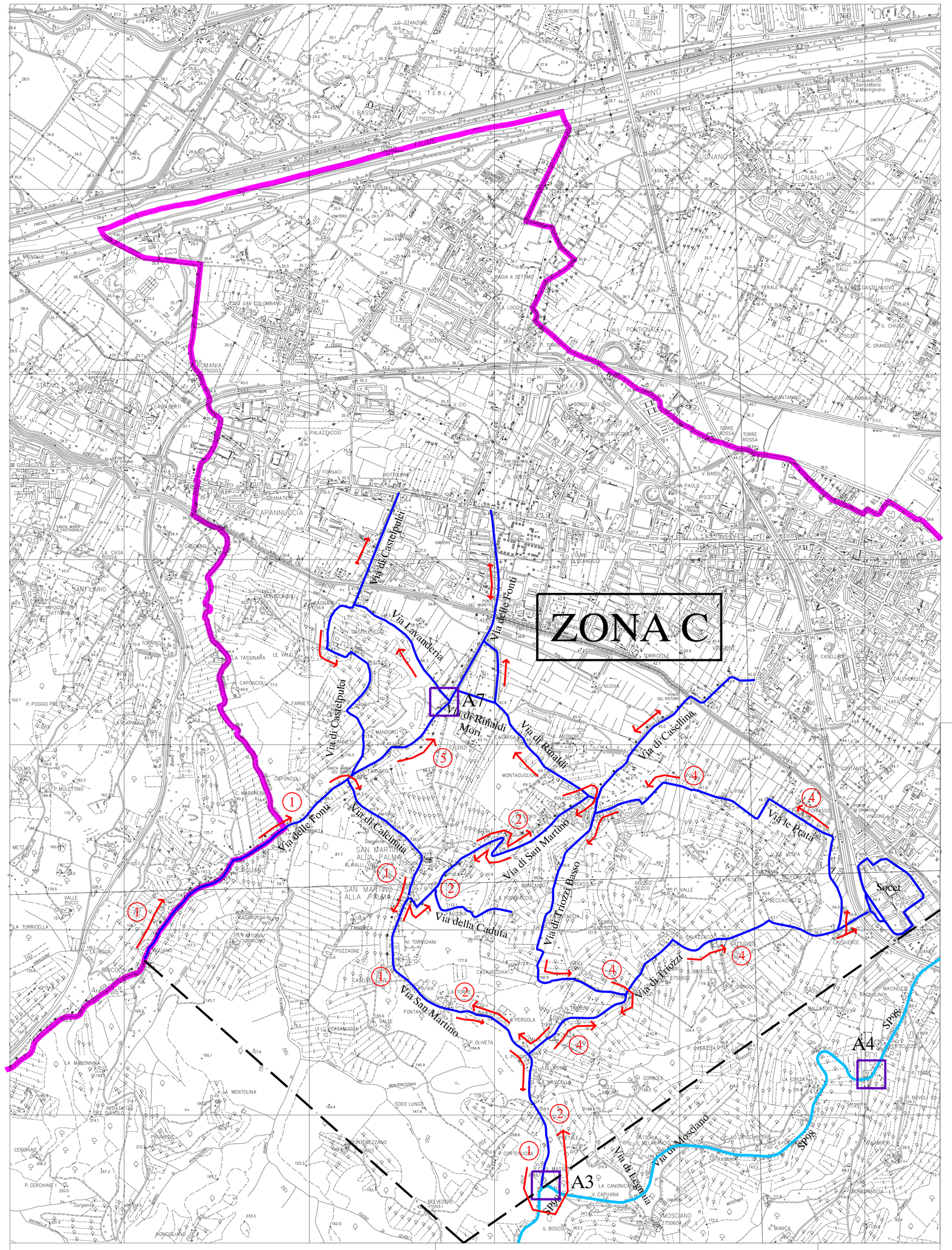

ITINERARIO SGOMBERO NEVE

TRATTO 1 - Partenza da via delle Fonti lato Lastra a Signa, via di Calcinaia, via di San Martino fino al punto A3

TRATTO 2 - Partenza dal punto A3 via di san Martino fino al centro abitato di Rinaldi e ritorno nel centro abitato di san Martino.

TRATTO 3 - Partenza dal centro abitato di San Martino, via San Martino fino all'incrocio con via Triozzi

TRATTO 4 - Incrocio via San Martino via Triozzi, via Triozzi (anello socet se innevato), via delle Prata fino a via Triozzi Basso, via Triozzi Basso fino a via Triozzi, via San Martino, via Cancinaia fino a via delle Fonti.

TRATTO 5 - Via delle Fonti, via Rinaldi, via Castelpulci, via lavanderia se innevate.

ZONA C — Via ....

CONFINE DI ZONA

STRADE PROVINCIALI

An — BLOCCHI STRADALI

A3 Incrocio SP98 e Via San Martino

A4 Incrocio SP 98 e Via dell'Arrigo

A7 Incrocio via delle Fonti via Lavanderia.

COMUNE DI SCANDICCI

(Provincia di Firenze)

SERVIZIO PROTEZIONE CIVILE

PIANO PER LA GESTIONE INTEGRATA
EMERGENZA NEVE
VIABILITA'

PLANIMETRIA TERRITORIO COLLINARE
ZONA C