Comune di Scandicci

Locazioni abitative (Accordo territoriale del 20.10.17 e successivi)

Suddivisione territoriale e individuazione delle aree

ELABORATO CARTOGRAFICO · SCALA 1:10.000

Locazioni abitative (Accordo territoriale del 20.10.17 e successivi)

Suddivisione del territorio comunale

- Zona A - Zona Centro
- Zona B - Zona di particolare pregio
- Zona C - Zona industriale e periferica
- Limite amministrativo

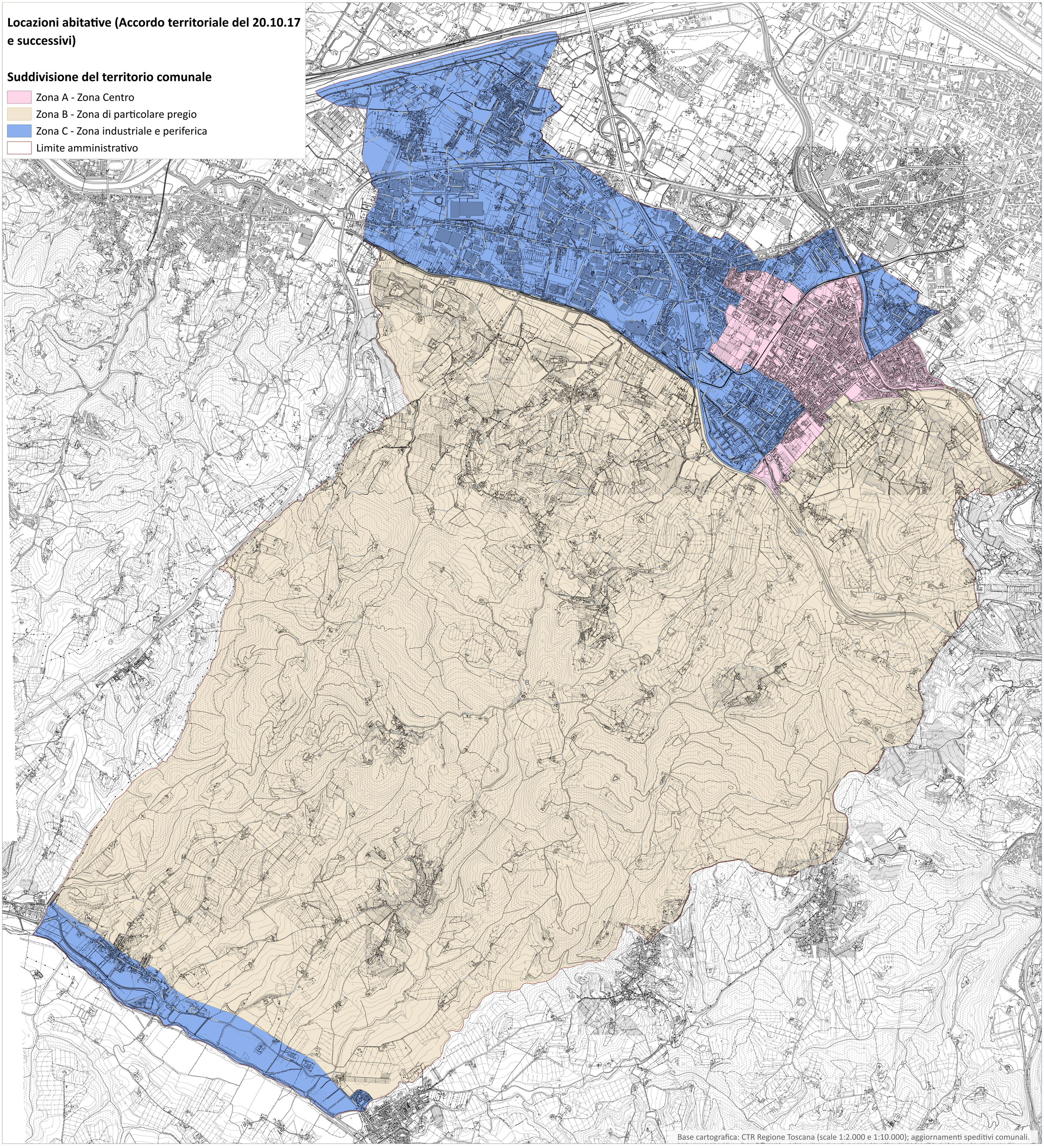

Base cartografica: CTR Regione Toscana (scale 1:2.000 e 1:10.000); aggiornamenti speditivi comunali.